

**Gebäudeposition durch
Ausenanlagenplanung
> überarbeitete Katastergrundlage steht aus**

**BGF (Gesamt) 1.066m²
ohne Aussenstuppe und Balkon**

**BGF (EG) 526,22 m²
ohne Aussenstuppe**



Objekt:	Sondervermögen für Immobilien und Technik der Stadtgemeinde Bremen
Verantwortl. Baubew./Wirtsch.:	vertreten durch Immobilien Bremen ADR
Projektbezeichnung:	Immobilien Bremen ADR Theodor-Haues-Allee 14 28215 Bremen
Mitbest.:	
Objekt:	Conveystraße - Neubau einer Kita Kita Conveystraße Ausgäbiger Straße 28215 Bremen
Projekt-Nr.:	IMBN150164
Gr.-Code:	Gr
IS-Code:	G
Projektleiter:	Herr Volker Hoch Herr Uwe Asendorf
Vertragstyp:	Vorentwurf zur ESBAU Hochbau
Planfall:	Grundriss Erdgeschoss_A VORABZUG
Planung:	Schrederschen Architekten mbH (Planung) Hochbau Anshelm Schneider / Wilms 28215 Bremen Tel. 0421 241111 Fax 0421 241111 http://www.schrederschen.de
Maßstab:	1:100
Datum:	12.05.2016
Proj.-Nr.:	CORV_ES_LP02-GREG_A

Legende

- Baum Bestand
- Vermutl. Bepflanzung
- Abfälligung
- Rasen
- Böschungswall
- Sandpflanzfläche
- Betompflaster
- Rasempflaster
- Fahradbögel
- Stahlmattenzaun ca. 1,80m Höhe
- Stahlmattenzaun ca. 1,20m Höhe

Plangrundlagen:

- digitale Detailierung Architekturbüro SAR vom 13.05.2016
 - digitale Detailierung Vermessungsbeam. Jäger vom 17.03.2016

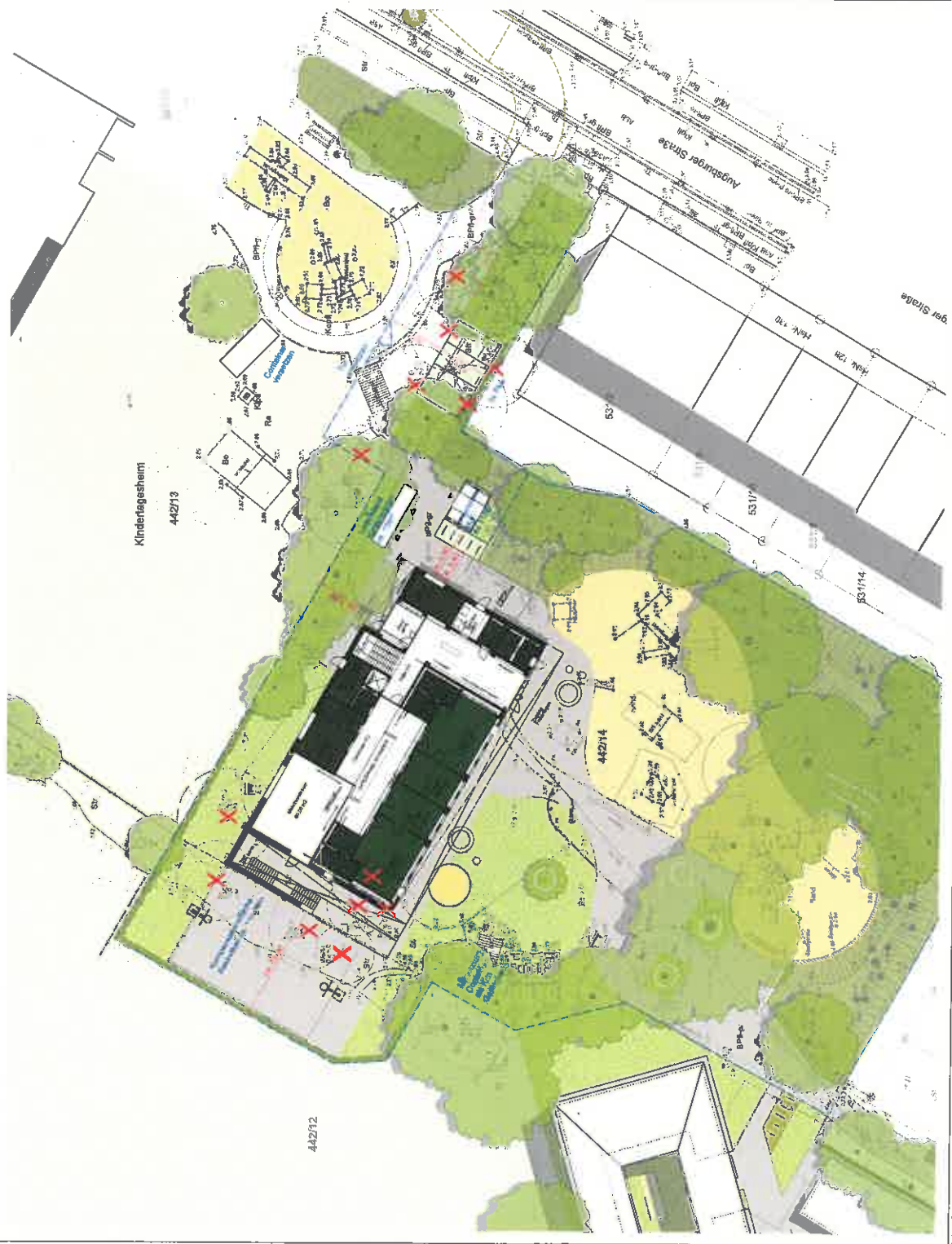

Bauherr: Sonderverbände für Immobilien und Technik der Stadtgemeinde Bremen vertreten durch Immobilien Bremen AGR	
Unternehmen Bauherr/Nutzer:	Immobilien Bremen AGR Theodor-Heuss-Allee 14 28215 Bremen
Projektsteuerung:	Corveystraße - Neubau einer Kita Kita Corveystraße Augsburger Straße xxx 28215 Bremen
Projekt-Nr.:	IMBN 150164
Gr.-Code:	G00000
Ge.-Code:	G0000
Projektleiter I/II:	Volker Hach, Uwe Asendorf
Planungsstand:	Vorentwurf zur ESBau
Planinhalt:	Lageplan Außenanlagen
Planung: Landschaftsbau	HILTZ FRENZ Landschaftsarchitektur Friedrichstraße 11 28195 Bremen www.hiltz-frenz.de
Plan-Nr.:	1:250
Datum:	17.05.2016
Plan-Nr.:	LARCH_VE1