

# HERZLICH WILLKOMMEN

zur Vorstellung der öffentlichen  
Geh- und Radwegeverbindung  
`Platz an der Hafenstraße`  
im Ortsteil Bremen Überseestadt

Donnerstag, 08.09.2022

# 'Platz an der Hafenstraße'

## Kontextplan

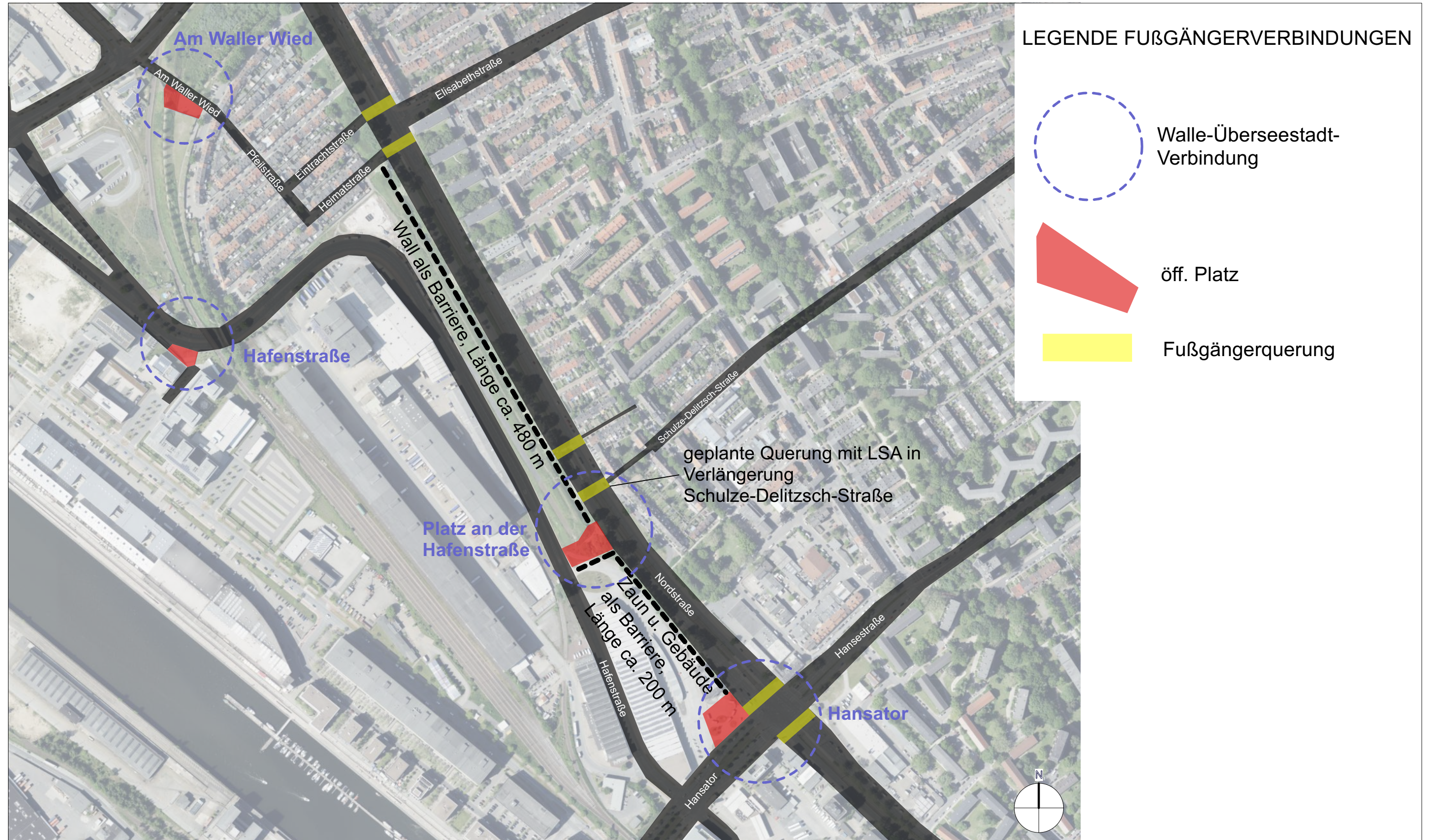

# 'Platz an der Hafenstraße'

## Baumplan



# 'Platz an der Hafenstraße'

## Übersicht Querungshilfen



# 'Platz an der Hafenstraße'

Entwurf

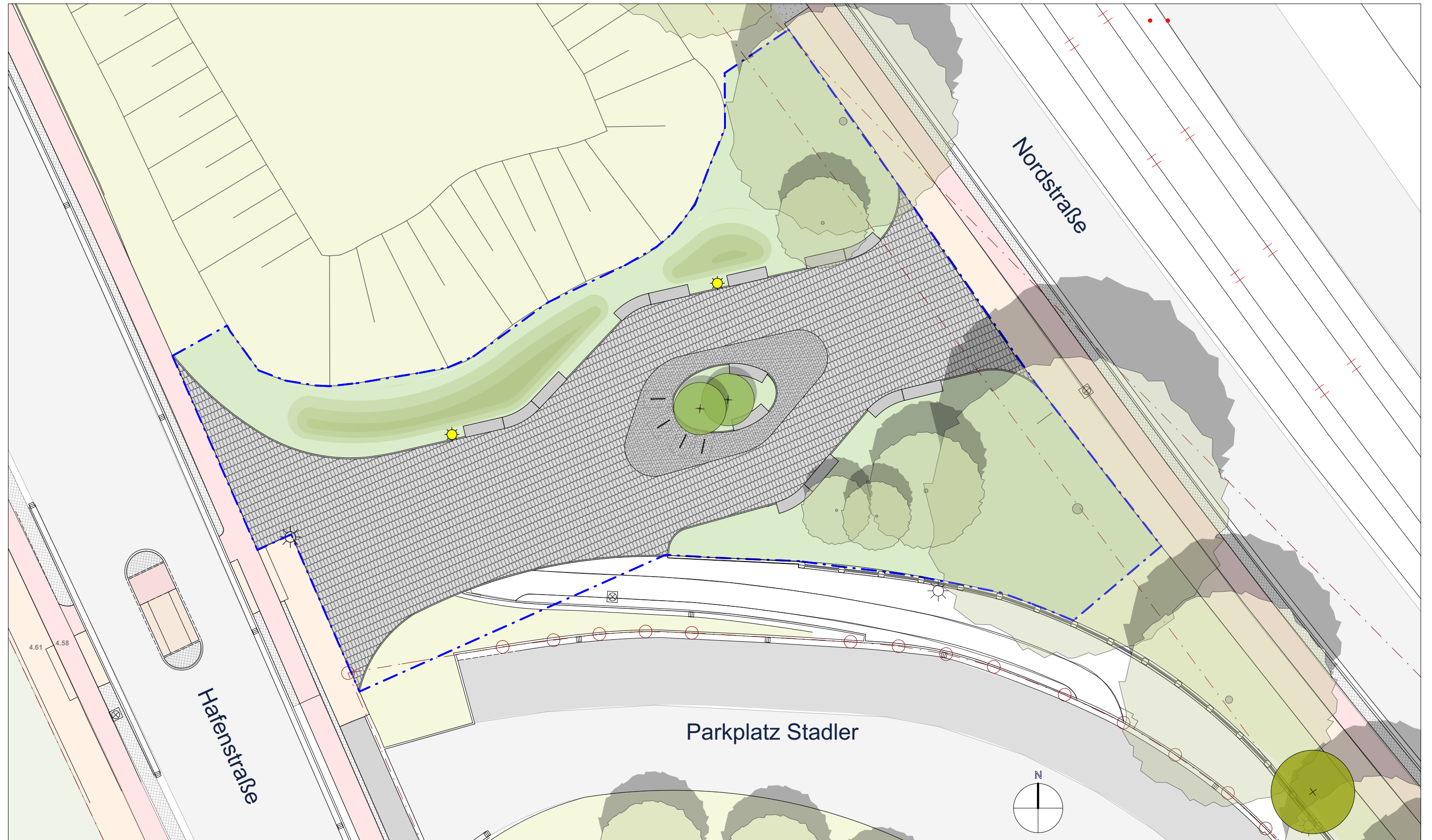

# 'Platz an der Hafenstraße'

## Schnitt 1-1'



Entwässerungsmulde als Staudenwiese



Beton Sitzbänke aus Hilde-Adolf-Park

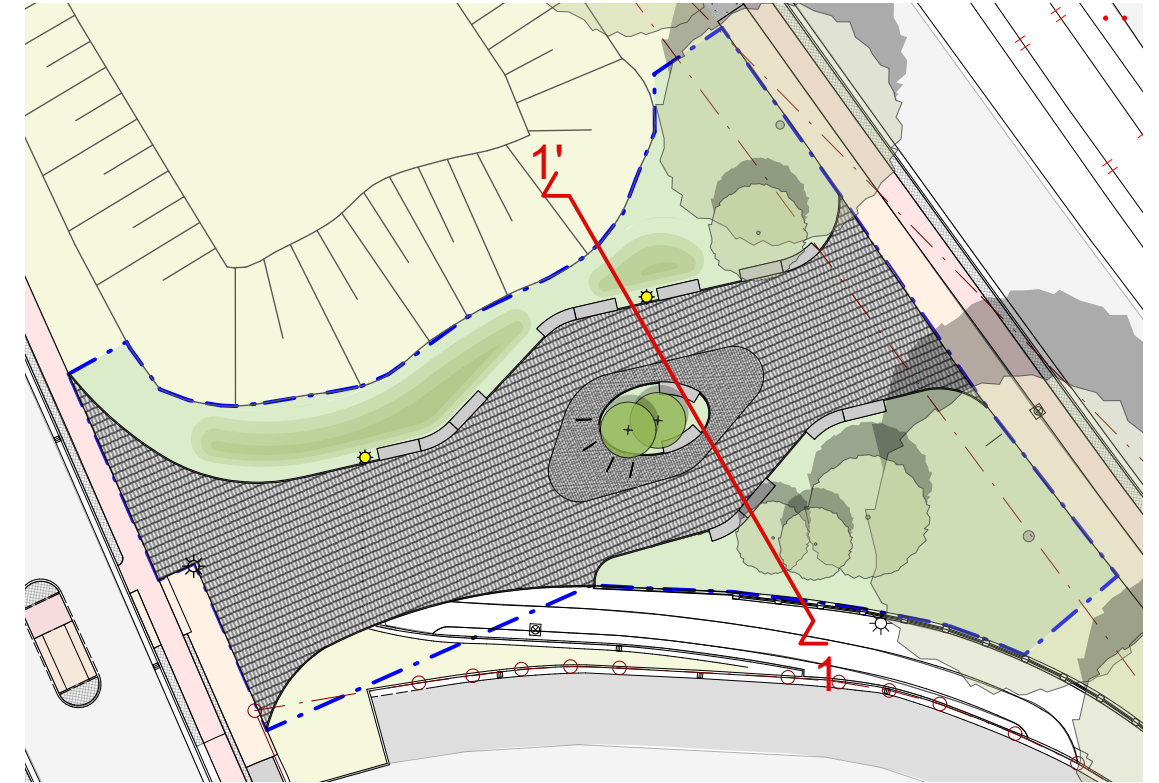

Aufsicht mit Schnittmarke

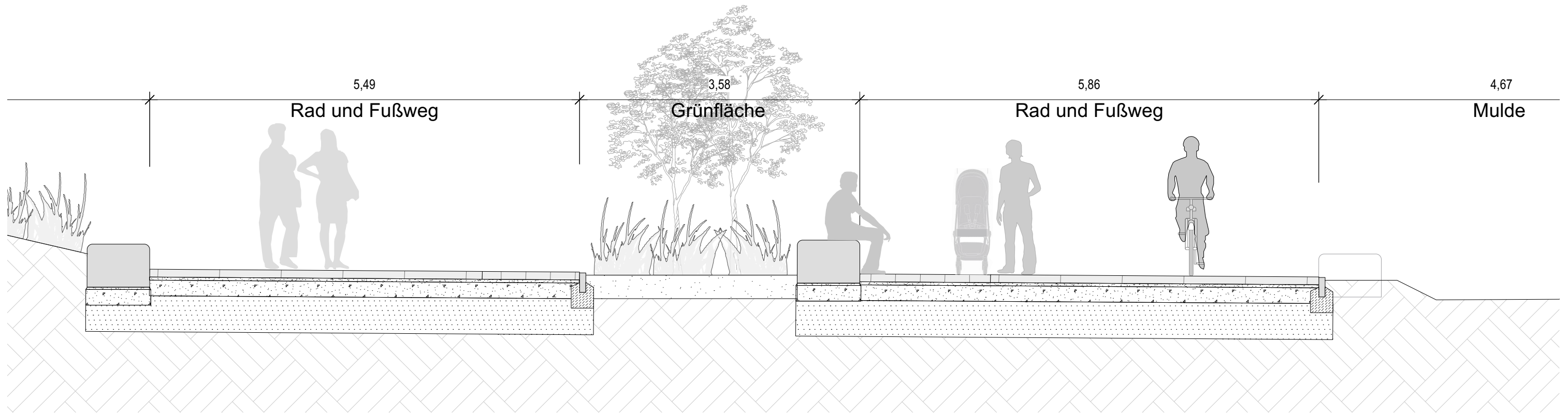

# 'Platz an der Hafenstraße'

## Schnitt 2-2'



Großsteinpflaster, gesägt

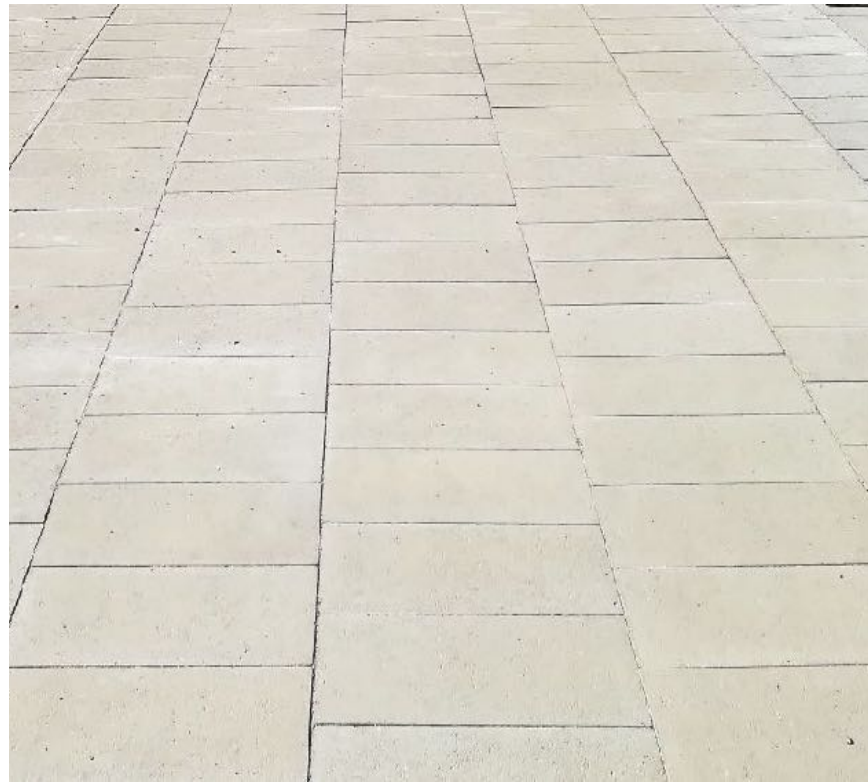

Betonpflaster (Hillmannplatte)

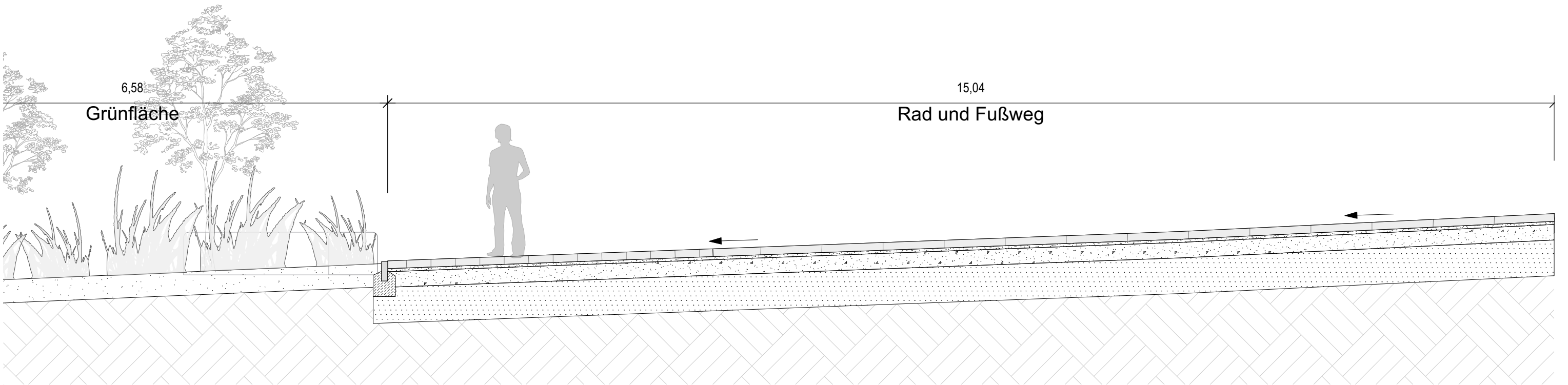
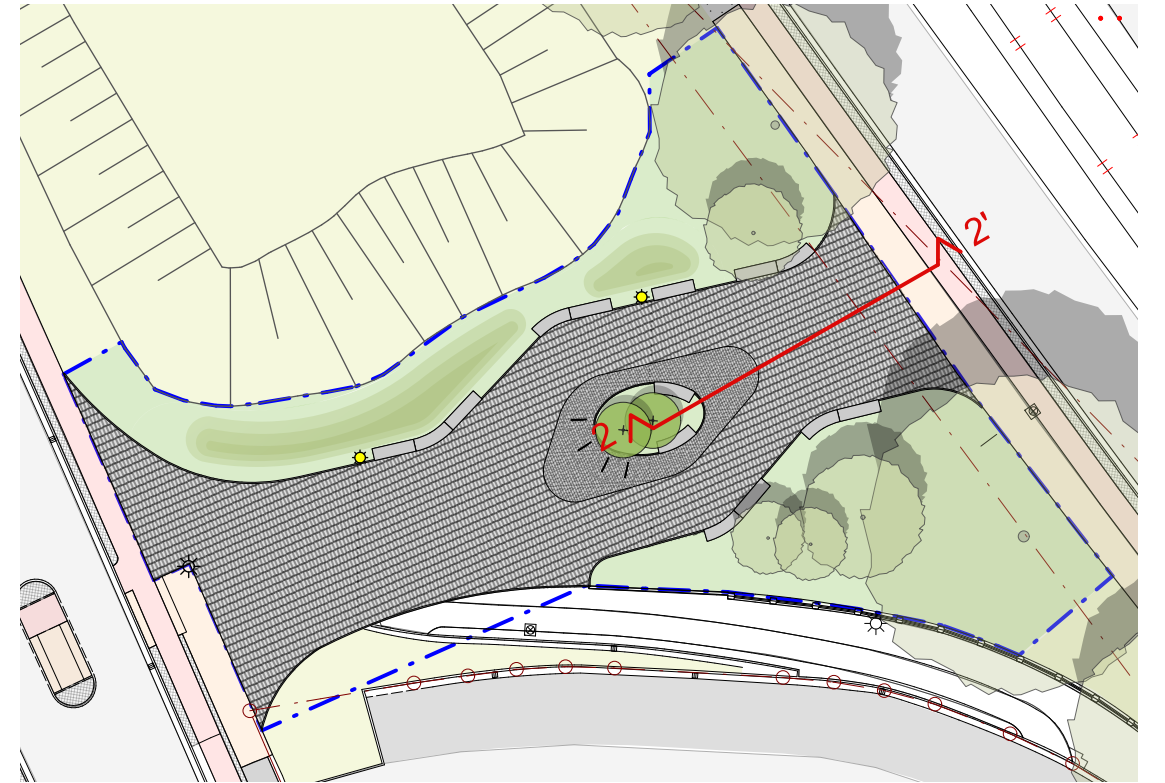

## ´Platz an der Hafenstraße´

---

Kostenschätzung

### **Herrichten und Erschließen**

**15.000,00 €**

Baustelleneinrichtung, Vorhaltung, Sicherung, Räumung, Strauchrodung, Baumfällung, -ausgleich, -schutz, Bodenschutz

### **Bodenarbeiten**

**57.000,00 €**

Gelände fläche herrichten, Bodenabfuhr (belasteter Boden), Füllboden, Kampfmittelbegleitung, Rodung Baumstümpfe

### **Wegebau**

**98.000,00 €**

Planum, Unterbau, Bettung, Pflaster-, Plattenbelag, Verfugung, Läufer, Borde, Wurzelsperren, Lastplattendruckversuche, Anarbeiten an Bestand

### **Ausstattung**

**31.000,00 €**

Fahrradbügel, Beschlíderung, Beleuchtung, Bänke

### **Pflanzen**

**43.000,00 €**

Oberboden, Muldenmodellierung, Baumgruben, Bäume, Sträucher, Stauden, Dünger, Substrat, Rasen, Pflege, Wässern

### **Ingenieurleistung**

**49.000,00 €**

Honorar, TÖB, Gutachten Baum, LAGA

### **Summe Herstellungskosten netto**

**293.000,00 €**

### **Summe Herstellungskosten brutto**

**349.000,00 €**



**Vielen Dank  
für Ihre Aufmerksamkeit!**